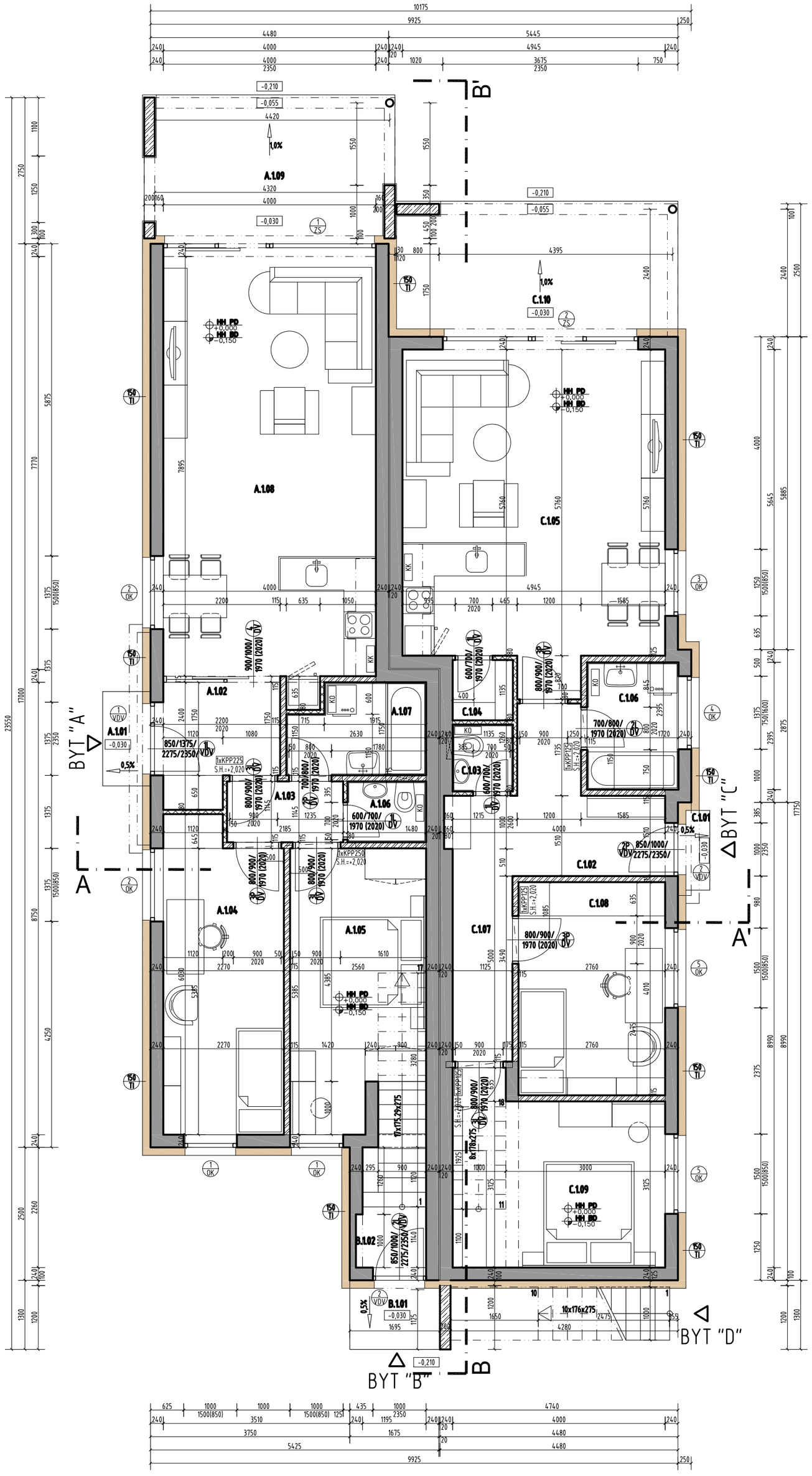

LEGENDA MIESTNOSTÍ - 1.N.P.-RODINNÝ DOM "1,3"| BYT -"A"

Výpočet plochy podľa vyhl.	poschodie	číslo	NÁZOV MIESTNOSTI	m²	PODLAHA	TYP	STENY	POZNÁMKA
BYT A	-3 izbový	A. 1. 01	Závetrie	1,33	Gres.protišmyk mrazuvzdorná		tenkostenná omietka	
		A. 1. 02	Zádverie	4,58	Gres.protišmyk		vápenná omietka	Sokel v.100mm
		A. 1. 03	Chodba	2,50	Laminát		vápenná omietka	Drevená lišta
		A. 1. 04	Izba	13,02	Laminát		vápenná omietka	Drevená lišta
		A. 1. 05	Spálňa	12,62	Laminát		vápenná omietka	Drevená lišta
		A. 1. 06	WC	1,69	Keram.dlažba		keram. obklad	Obklad v. 2050 mm
		A. 1. 07	Kúpeľňa	4,17	Keram.dlažba		keram. obklad	Obklad v. 2050 mm
		A. 1. 08	Obývacia izba s kuchyňou	31,98	Laminát/Gres		vápenná omietka	Drevená lišta
		A. 1. 09	Terasa	11,67	Gres.protišmyk mrazuvzdorná		tenkostenná omietka	
		úžitková plocha spolu (bez terasy a závetria)		**70,56**				
		obytná plocha		**57,62**				

LEGENDA MIESTNOSTÍ - 1.N.P.-RODINNÝ DOM "1,3"| BYT -"B"

Výpočet plochy podľa vyhl.	poschodie	číslo	NÁZOV MIESTNOSTI	m²	PODLAHA	TYP	STENY	POZNÁMKA
BYT B	-3 izbový	B. 1. 01	Závetrie	1,95	Gres.protišmyk mrazuvzdorná		tenkostenná omietka	
		B. 1. 02	Zádverie	1,36	Gres.protišmyk		vápenná omietka	Sokel v.100mm
		úžitková plocha spolu (bez závetria)		**53,67**				

LEGENDA MIESTNOSTÍ - 1.N.P.-RODINNÝ DOM "2,4"| BYT -"C"

Výpočet plochy podľa vyhl.	poschodie	číslo	NÁZOV MIESTNOSTI	m²	PODLAHA	TYP	STENY	POZNÁMKA
BYT C	-3 izbový	C. 1. 01	Závetrie	0,68	Gres.protišmyk mrazuvzdorná		tenkostenná omietka	
		C. 1. 02	Zádverie	6,42	Gres.protišmyk		vápenná omietka	Sokel v.100mm
		C. 1. 03	WC	1,43	Keram.dlažba		keram. obklad	Obklad v. 2050 mm
		C. 1. 04	Špajza	1,29	Gres.dlažba		vápenná omietka	
		C. 1. 05	Obývacia izba s kuchyňou	29,47	Laminát/Gres		vápenná omietka	Drevená lišta
		C. 1. 06	Kúpeľňa	4,19	Keram.dlažba		keram. obklad	Obklad v. 2050 mm
		C. 1. 07	Chodba	5,62	Laminát		vápenná omietka	Drevená lišta
		C. 1. 08	Izba	11,07	Laminát		vápenná omietka	Drevená lišta
		C. 1. 09	Spálňa	13,14	Laminát		vápenná omietka	Drevená lišta
		C. 1. 10	Terasa	12,48	Gres.protišmyk mrazuvzdorná		tenkostenná omietka	
		úžitková plocha spolu (bez terasy a závetria)		**72,63**				
		obytná plocha		**53,68**				

LEGENDA MIESTNOSTÍ - 1.N.P.-RODINNÝ DOM "2,4"| BYT -"D"

Výpočet plochy podľa vyhl.	poschodie	číslo	NÁZOV MIESTNOSTI	m²	PODLAHA	TYP	STENY	POZNÁMKA
BYT D	-3 izbový	D. 1.	Vonkajšie schody	2,48	Gres.protišmyk mrazuvzdorná			

LEGENDA HMÔT

MASÍVNE KONŠTRUKCIE

- OBVODOVÉ A VNÚTORNÉ NOSNÉ MURIVO TERMOBRIK TD240 PD P15 UNI BRÚSENÁ TEHLA ,ROZMEROV 375x240x249 mm
- VNÚTORNÉ NENOSNÉ MURIVO TERMOBRIK TD115 PD, BRÚSENÁ TEHLA ROZMEROV 375x115x249 mm
- VNÚTORNÉ NENOSNÉ MURIVO TERMOBRIK TD80 PD, BRÚSENÁ TEHLA ROZMEROV 375x80x249 mm
- BETÓNOVÉ KONŠTRUKCIE BETÓN C20/25, OCEL B 500
- PROSTÝ BETÓN BETÓN C16/20

SYPKÉ MATERIÁLY

- ZHUTNENÉ ŠTRKOVÉ LÔŽKO
- VYMÝVANÝ ŠTRK
- RASTLÝ TERÉN

LEGENDA HMÔT

IZOLÁCIE

- KONTAKTNÝ ZATEPLOVACÍ SYSTÉM NA BÁZE EPS-GRAFIT HR. 150 MM
- TEPELNÁ IZOLÁCIA NA BÁZE EXTRUDOVANÉHO POLYSTYRÉNU
- ZVUKOVÁ IZOLÁCIA
- HYDROIZOLAČNÝ SYSTÉM

POZNÁMKA

- Pred začatím betónovania vencov, prievlakov a monolitických prvkov je potrebné vynechať otvory pre prechody potrubí cez konštrukciu!
- **Podlahová doska vstupu a terasa musí byť tepelne dilatovaná od vnútornej steny vložením nenasiakavej tepelnej izolácie XPS hr. 50 mm !**
- Pri vyhotovení stenových konštrukcií je nutné zohladniť všetky požiadavky jednotlivých profesií a zabezpečiť potrebné vytvorenie drážok a prestupov!
- Horizontálne a vertikálne drážky pre rozvody v nosných stenách a v priečkách je nutné vyfrézovať, nie sekať! Potom dostatočne zatmeliť!
- Styky rôznorodých materiálov pri omietaní presiefkovať
- Podlahové betónové poteryy dilatovať podľa potreby a požiadaviek dodávateľov finálnej podlahy!
- Pred vyhovorením nosných aj nenosných stien z kusových stavív na základovej doske osadiť pod steny asfaltový pás.
- Všetky povrchové úpravy, farebnosť, zmena použitého materiálu ako aj detaily dielenskej dokumentácie musia byť odsúhlasené projektantom
- Vonkajšie parapety okien určuje dodávateľ výplňových konštrukcií obvodových stien.
- Podrobnosti neuvedené v PD sa musia vykonať v zmysle platných resp. záväzných STN schválených technologických postupov dodávateľov tak, aby dielo spĺňalo funkčné predpoklady pre projektovaný účel využitia
- Všetky stavebné úpravy previesť až po odsúhlasení HIP, príp. projektantom jednotliv. častí
- Pri betonáži zabezpečiť kontrolu kvality betónu
- Všetky stavebné úpravy - pozri časť ZTI, VYK, VZT, EL.
- **Všetky výplňové lišty sa vzťahujú k hornej hrane nášlapnej vrstvy podlahy 1.NP /± 0,000 = +0,300 nad PVB/ ak nie je uvedené inak!**
- **Vonkajšie lišty sú uvádzané bez zateplenia!**
- **Konštrukcie, ktoré nie sú zaznačené vo výkresovej dokumentácii sa bliežie špecifikujú počas realizácie!**
- **Táto dokumentácia nenahrádza dielenskú dokumentáciu dodávateľa!**
- **Technická správa je neoddeliteľnou časťou PD a všetky výkresy architektúry a ostatných profesií navzájom súvisia.**
- **Všetky rozmery preverať priamo na stavbe a prípadné rozdiely konzultovať s hlavným projektantom!**
- **Výpis skladby podláh a skladby strešných vrstiev - viď. výkres Architektúra-SI**
- **Všetky výkresy architektúry, statiky a profesií ako ZTI, ÚK, EL navzájom súvisia!**
- **Projektová dokumentácia na stavebné povolenie nenahrádza projekt pre realizáciu stavby!**

VÝPIS NOSNÝCH A NENOSNÝCH PREKLADOV NA 1.NP

Označenie	Výrobok	počet /ks/
KPP250	NENOSNÝ PREKLAD 120x65x2500	**1**
KPP225	NENOSNÝ PREKLAD 120x65x2250	**1**
KPP125	NENOSNÝ PREKLAD 120x65x1250	**3**

OZNAČENIE DVERÍ

EI 1000 (1100) / 1970 (2020) DV

- LAVÉ / PRAVÉ
- DV - DVERE VNÚTORNÉ
- VD - VSTUPNÉ DVERE
- VDV - VCHODOVÉ DVERE
- POŽIARNA ŠPECIFIKÁCIA

VYSVETLIVKY

- KK KERAMICKÝ OBKLAD ZA KUCHYNSKOU LINKOU v= 0,85 - 1,50 m
- KO KERAMICKÝ OBKLAD v= 2,05 m
- DZ DAŽĎOVÝ ŽĽAB Z POZINKOVANÉHO PLECHU

VYSVETLIVKY

- OKNÁ (OK) — špecifikácia je uvedená v tabulkách PSV
- DVERE, ZÁRUBNE (DVD) — špecifikácia je uvedená v tabulkách PSV
- ZÁMOČNÍCKE VÝROBKY (ZV) — špecifikácia je uvedená v tabulkách PSV
- KONTAKTNÝ ZATEPLOVACÍ SYSTÉM NA BÁZE EPS-GRAFIT (KZS)
- STOLÁRSKE VÝROBKY (SV) — špecifikácia je uvedená v tabulkách PSV
- KLAMPIARSKE VÝROBKY (KV) — špecifikácia je uvedená v tabulkách PSV
- KERAMICKÝ PREKLAD (KP) — rozmery vid. statika
- EXTRUDOVANÝ POLYSTYRÉN (XPS) STYRODUR hr. 50 mm a 120 mm
- POVALOVÝ VÝLEZ /600x900 mm/ (PV) so zabudovaným rebríkom-izolovaný

±0,000 objektu = +0,210 m nad miestnou komunikáciou

Projektant nenesie žiadnu zodpovednosť za zmeny uskutočnené bez písomného súhlasu projektanta !!!
Tento výkres je originál, jeho kopírovanie je trestné podľa §24, ods. 5 písmeno a) zákona č. 618/2003 Z.z.

Ravasz & Partners
Architektonické štúdio
Korzo B.Bartóka 18, Dun.Streda

NÁZOV AKCIE	NOVOSTAVBA ŠTYROCH RODINNÝCH DOMOV		
MIESTO STAVBY	k.ú.Bernolákovo, okr.Senec p.č.2450/373;-/374;-/375;-/376;		
INVESTOR STAVBY	DECENT s.r.o. Lanárska 5, 929 01 Dunajská Streda		
ZODP.PROJ. Ing.arch. M. Ravasz	STUPEŇ: DSP	DÁTUM: 05/2017	
PROJEKTANT Ing. Imrich Nyilfa	POČET A4: 4	MIERKA: 1:50	
OBSAH VÝKRESU	Pôdorys 1.N.P.		A-03